

## Anfahrt

### Mit dem Auto

Durch die Bundesstraßen 27 und 80 ist die Fachwerkstadt im Werratal mit den Autobahnen in Nord-Süd A7 und Ost-West A44 und A5 mit dem Reiseverkehr verbunden: Besucher aus Norddeutschland verlassen die Autobahn beim Kreuz Drammetal über die Abfahrt zur A38 in Richtung Witzenhausen. Kraftfahrer aus südlicher, teilweise auch aus östlicher Richtung benutzen die Autobahnabfahrt Bad Hersfeld. Aus westlicher Richtung gelangt man über das Autobahnkreuz Kassel auf die Autobahn Richtung Hannover und verlässt diese über die Ausfahrt Werratal.



### Mit dem Zug

Bad Sooden-Allendorf ist RB-Bahnstation an der Fernstrecke Hamburg-München (Frankfurt a.M.) zwischen Göttingen und Kassel (ICE Bahnhöfe). Züge aus Richtung Göttingen verkehren im Stundentakt bei einer Fahrtzeit von nur 25 Minuten.



Monat für Monat wissen, was gespielt wird!



[www.Schach-Zeitung.de](http://www.Schach-Zeitung.de)



### Inklusivleistungen:

Flauschiger Bademantel, Saunatuch und Slipper im Zimmer  
Freie Nutzung des Soft-Wellnessbereichs  
Alle Zimmerpreise verstehen sich zzgl. Kurtaxe.  
Buchungen unter dem Stichwort « SCHACH » direkt im:

EKKOs Kultur- und Tagungshotel  
Brunnenplatz 1  
37242 Bad Sooden-Allendorf  
Tel.: 05652/58 76-4000  
Fax: 05652/5876-4999  
[www.ekko-hotel.de](http://www.ekko-hotel.de)  
[reservierung@ekko-hotel.de](mailto:reservierung@ekko-hotel.de)

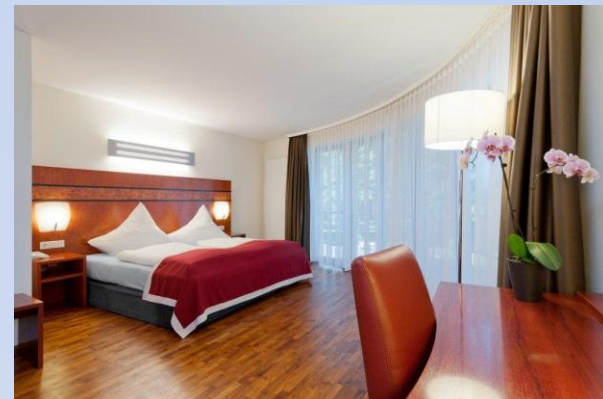

## Übernachtung im 4\*\*\*\* Luxus



Profitieren Sie von unseren Sonderkonditionen und Leistungen während des gesamten Schachturniers:

### Übernachtungspreise:

Übernachtung inklusive Vital-Frühstücksbuffet im Einzelzimmer - € 54,00  
Übernachtung inklusive Vital-Frühstücksbuffet im Doppelzimmer - € 84,00  
Aufpreis Komfort- Kategorie im Einzelzimmer – € 10,00 pro Nacht  
Aufpreis Komfort- Kategorie im Doppelzimmer – € 20,00 pro Nacht  
Übernachtung inklusive Vital-Frühstücksbuffet in der Junior Suite zur Doppelbelegung - € 134,00  
Halbpension:  
Abendessen als 3-Gang Menü - € 21,00 p. P./ Tag  
Tiefgaragenstellplatz: Nur € 4,00 pro Tag/ PKW

## 9. Offene Internationale Hessische Senioren-Einzelmeisterschaft 2013 und 25. Jubiläums-Seniorenturnier in Bad Sooden-Allendorf vom 20. bis 28. April 2013

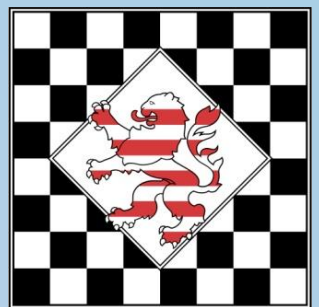

## 9. Offene Internationale Hessische Senioren-Einzelmeisterschaft 2013 und 25. Jubiläums- Seniorenturnier in Bad Sooden-Allendorf vom 20. April bis 28. April 2013

**Schirmherr:** Der Bürgermeister der Stadt Bad Sooden-Allendorf Herr Frank Hix

**Veranstalter:** Der Hessische Schachverband e.V.

**Ausrichter:** Der Schachklub 1949 Bad Sooden-Allendorf e.V.

**Teilnahmeberechtigt:** Alle Damen ab 55 Jahren (ab Jahrgang 1958) und alle Herren ab 60 Jahren (ab Jahrgang 1953).

**Spielort:** Werratal Kultur- und Kongresszentrum im Mozart-Saal (Kurpark), Im Kurpark 1, 37242 Bad Sooden-Allendorf

**Leitung:** Hauptturnierleiter

Helmut Escher (Seniorenreferent des DSB und des HSV)

Gerhart-Hauptmann Straße 7, 61440 Oberursel,

Tel.: (06171) 2 42 17, Fax: (06171) 926 405

E-Mail: [h.escher@gmx.de](mailto:h.escher@gmx.de) Mobil: (0170) 38 025 64

**Hauptschiedsrichter:** FIDE Schiedsrichter

Jürgen Kehr (IO, Turnierleiter f. Einzelwettkämpfe des HSV), Elfbuchenstraße 10, 34317 Habichtswald,

Tel.: (05606) 5337 408, Fax: (05606) 5337 409

E-Mail: [kehrjuergen@t-online.de](mailto:kehrjuergen@t-online.de) Mobil: (0172) 51 29 389

**Spielmodus:** 9 Runden (normales, nicht beschleunigtes)

Schweizer System mit einer Bedenkzeitregelung von

jeweils 2 ½ Stunden pro Spieler und Partie.

Es wird nach den FIDE- Schachregeln gespielt. Die

Startrangliste wird nach DWZ ermittelt. Für die Platzierung

entscheiden bei Punktgleichheit die Feinwertungen in

folgender Reihenfolge: Zuerst die Buchholzwertung,

wobei der schlechteste Wert gestrichen wird und danach

die Buchholz- Summenwertung.

**Auswertungen:** Es erfolgt eine DWZ und ELO Auswertung.

**Startgeld:** 45,00 €, einzuzahlen auf das Konto des Schachklubs Bad Sooden-Allendorf, Konto Nr. 51 00 47 45 BLZ: 522 500 30 Sparkasse Werra- Meißner oder bar bei der persönlichen Anmeldung am 20. April im Spiellokal.

Einzahlungen auf das genannte Konto sind bis 13. April 2013 vorzunehmen. Danach bitte Barzahlung im Spiellokal.

Auf dem Einzahlungsschein sollte der Vor- und Zuname des Spielers, sowie der Verein vermerkt sein.

**Preise:** Preisfond mindestens 3.500,00 € (bei mind. 150 Teilnehmern garantiert) ; Platz 1 – 10 Geldpreise Platz 1 – 350,00 €, Platz 2 – 300,00 €, Platz 3 – 250,00 €, Platz 11 – 15 Sachpreise

**Nestorenpreise:** Platz 1 – 3 (200,00 €, 150,00 €, 100,00 €)

**Damenpreise:** Platz 1 – 3 (100,00 €, 80,00 €, 50,00 €)

**Ratingpreise:** 3 Gruppen, mind.3 Geldpreise je Gruppe.

Doppelpreise sind nicht möglich. Es wird der vom Wert her höhere Preis vergeben. Preise werden nur an Spieler, die bei der Siegerehrung anwesend sind, vergeben. Ab 150 Spieler erfolgt eine Aufstockung der Geldpreise.

**Zeitplan:** Einschreibung am 20. April von 10 – 13:30 Uhr. (NEU !); Meldungen nach 13:30 Uhr können nur noch für die 2. Runde berücksichtigt werden.

Begrüßung der Teilnehmer ab 14 Uhr.

**Rundenplan:** Runde 1: 20. April 2013 15 Uhr (NEU !)

Runden 2 bis 9: 21. April – 28. April 2013 jeweils 9 Uhr

**Siegerehrung:** Am Sonntag, 28. April 2013 ab 15:30 Uhr

**Blitzturnier / Schnellturnier:**

Ein offenes Blitzturnier wird als Hessische Senioren-Blitzmeisterschaft ausgespielt. Es können nur Senioren an diesem Turnier teilnehmen. Gäste willkommen.

Termin: Freitag, 26. April 2013, 16:00 Uhr

An zwei Nachmittagen wird ein offenes

Schnellschachturnier angeboten, an welchem auch

jüngere Schachfreunde und –freundinnen teilnehmen

können. Gäste willkommen. Der Termin wird rechtzeitig

bekannt gegeben.



### Zimmernachweis:

Gerne ist die Touristinfo der Stadt Bad Sooden-Allendorf bei der Zimmerreservierung behilflich.

Tel.: (05652) 95 87 18

E-Mail: [touristinfo@bad-sooden-allendorf.de](mailto:touristinfo@bad-sooden-allendorf.de)

### Anmeldung:

Telefonisch, per E-Mail oder Fax bei der Turnierleitung oder über Online- Anmeldung auf den Seiten

[www.Hessischer-Schachverband.de](http://www.Hessischer-Schachverband.de) oder

[www.Seniorenschach-Hessen.de](http://www.Seniorenschach-Hessen.de)



Spielmaterial  
Software  
Computer  
Literatur

## Rahmenprogramm

BESUCH DER KIRSCHENSTADT WITZENHAUSEN  
am Dienstag, den 23.04.2013  
und Donnerstag, den 25.04.2013



### Programm:



09.00 Uhr

Abfahrt mit einer freundlichen Reisebegleiterin vor dem Eingang Kongresszentrum/Schachsaal.

09.45 Uhr

Historischer Stadtrundgang durch **Witzenhausen** mit Besuch der über 700 Jahre alten Liebfrauenkirche und Fachwerk mit **Marktplatz und Rathaus.**

10.30 Uhr

Kaffeepause in den neuen Räumlichkeiten des **Weltladens** in der Brückenstraße 16.

Begrüßung mit einer kleinen Einführung zum Fairen Handel. Auch wartet ein faires Geschenk auf Sie!

11.15 Uhr

Besuch im **Tropengewächshaus** mit Führung.

Kaffee, Tee, Kakao – wir kennen die Produkte, aber wie sehen die Pflanzen aus, von denen sie geerntet werden?

12.15 Uhr

Mittagessen in der alten Mensa eines ehemaligen Klosters

13.00 Uhr

Rückfahrt

Kostenbeitrag: 12,50 €

(Sonst fallen keine Kosten für Sie an!)

Anmeldung: Es liegt eine Liste an der Theke aus.

Voraussetzung:

Teilnehmerzahl 10 bis 20 Personen pro Tag.

Veranstalter:

Schachklub 1949 Bad Sooden – Allendorf e.V.

AK Eine Welt e.V., Weltladen Witzenhausen

Wander- und Radkarten  
Souvenir-Shop  
Kulturveranstaltungen  
Stadt- und Freizeit-Gutscheine  
Ticket-Shop  
für regionale u. überregionale Veranstaltungen

Tourist-Information  
Ermschwerder Strasse 2 · 37213 Witzenhausen · Tel. (05542) 6001-0 · Fax 6001-23  
eMail: [info@kirschenland.de](mailto:info@kirschenland.de) · [www.kirschenland.de](http://www.kirschenland.de)